

Palliative care in PMK



นำเสนอโดย : ร้อยตรีหญิง วิภาพร อางหาญ
ฝบก.กพย.รพ.รร6

Palliative Care Concepts

- ยอมรับว่าความตายเป็นมิติหนึ่งของชีวิต
- ไม่พยายามเร่ง หรือยืดยื้อความตาย
- ปลดปล่อยอาการปวดและความไม่สบายต่างๆ
- ให้การดูแลเพื่อช่วยให้ผู้ป่วยมีชีวิตอยู่อย่าง active ที่สุดเท่าที่จะเป็นไปได้ จนกว่าผู้ป่วยจะเสียชีวิต



Palliative Care Concepts

- ประสานการดูแลด้านจิตสังคมและจิตวิญญาณ
- จัดหาระบบการช่วยเหลือแก่ครอบครัว
- ใช้การทำงานเป็นทีมเพื่อตอบสนองต่อความต้องการของผู้ป่วยและครอบครัว
- หลีกเลี่ยงการรักษาที่ไม่เกิดประโยชน์

(WHO 2005)



องค์ประกอบที่สำคัญของ Palliative Care

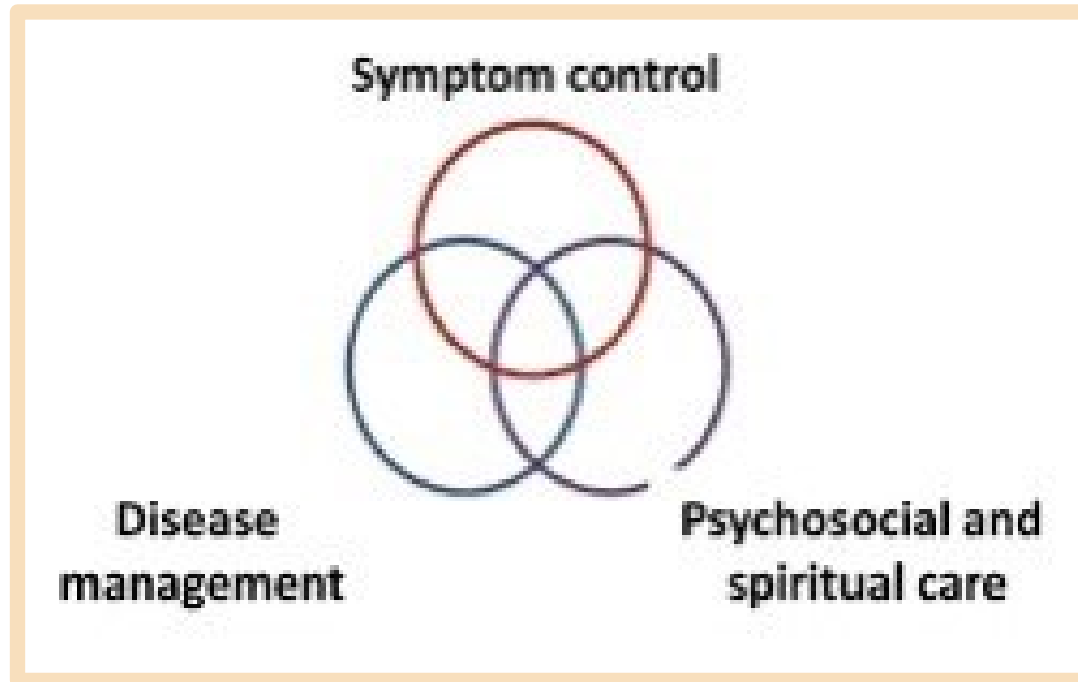

How Are Palliative Patients?

ขั้นตอนที่ 1 The Surprise Question

ท่านจะประหลาดใจหรือไม่ถ้าผู้ป่วยจะ
เสียชีวิตในไม่กี่เดือน / สัปดาห์ / วันข้างหน้า
พิจารณาโดยอาศัยการประเมินองค์รวม

How Are Palliative Patients?

ขั้นตอนที่ 2 ประเมิน General Indicators

- การถดถอยของ function performance status นิ่ง นอนมากกว่า 50%ของวัน
- มี co-morbidity ซึ่งเพิ่ม morbidity และ mortality
- โรคลุกลามไม่ตอบสนองของการรักษา
- น้ำหนักลด 50%ใน 6 เดือน
- เข้าโรงพยาบาลโดยไม่คาดหมาย/ฉุกเฉิน

How Are Palliative Patients?

ขั้นตอนที่ 3 ประเมิน Specific Criteria เฉพาะกลุ่มโรค

- Cancer
- CHF NYHA III/IV
- Renal disease
- Dementia
- Stroke

บทบาทพยาบาลในการดูแลแบบประคับประคอง (NURSE'S ROLE IN PALLIATIVE CARE)

บทบาทด้านการ
บริหารจัดการ
(Management role)



บทบาทพยาบาลในการดูแลแบบประคับประคอง (NURSE'S ROLE IN PALLIATIVE CARE)

บทบาทในการให้การพยาบาล
(Providing nursing care)



บทบาทพยาบาลในการดูแลแบบประคับประคอง (NURSE'S ROLE IN PALLIATIVE CARE)



บทบาทในการ
ปกป้องสิทธิผู้ป่วย
(Patient advocacy)

บทบาทพยาบาลในการดูแลแบบประคับประคอง (NURSE'S ROLE IN PALLIATIVE CARE)

บทบาทเรื่องการ
เตรียมตัวตาย
(Prepare to die)



บทบาทพยาบาลในการดูแลแบบประคับประคอง (NURSE'S ROLE IN PALLIATIVE CARE)

บทบาทการดูแลแบบ
ประคับประคองที่บ้าน
(Nurse's role in
palliative home care)



บทบาทพยาบาลในการดูแลแบบประคับประคอง (NURSE'S ROLE IN PALLIATIVE CARE)

บทบาทการดูแล
ครอบครัว
ในระยะเศร้าโศก
ภายหลังการเสียชีวิต
(Bereavement care)



คลินิกอ่อนใจ

ผู้ป่วย Palliative care

ประเมินความต้องการ การดูแลแบบประคับประคอง

ประเมิน Functional Capacity และหา Care giver

แยกผู้ป่วยตาม PPS ระยะ

- PPS70%-100% → 3 เดือน - 1 ปี
- PPS40%-60% → 17 วัน - 89 วัน
- PPS40%-60% → 1 วัน - 20 วัน

Advance Care Plan (แนวทางการดูแล)

IPD

OPD

Flow วางแผนการจำหน่าย

คลินิกอ่อนใจ

ส่งต่อเครือข่าย

เยี่ยมบ้าน

คลินิกอ่อนใจ



คลินิกอุ่นใจ

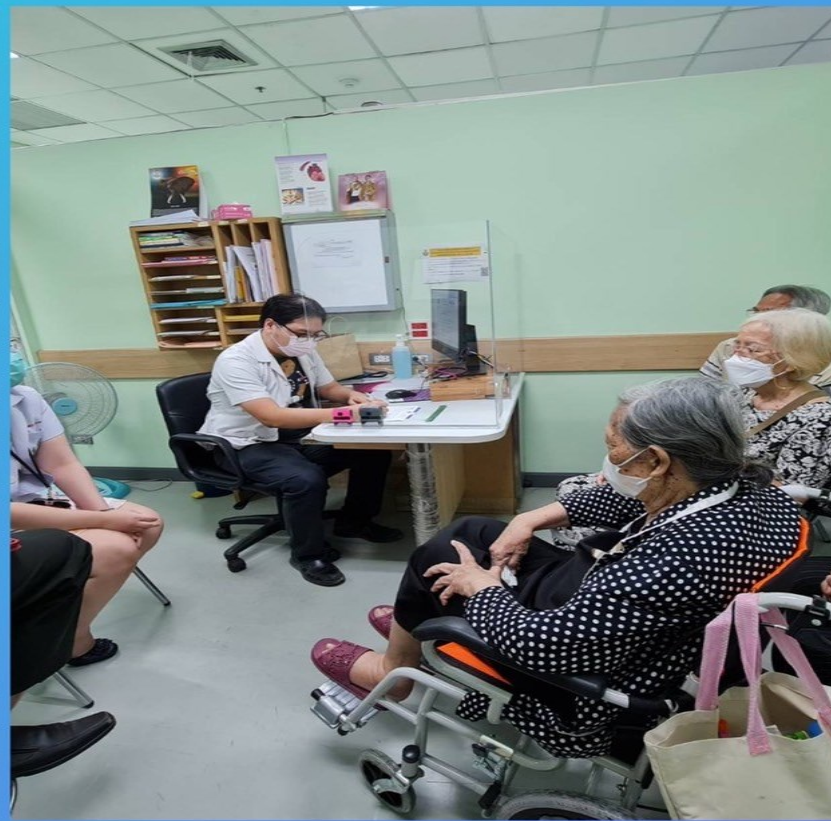



คลินิกอุ่นใจ



คลินิกอุุ่นใจ

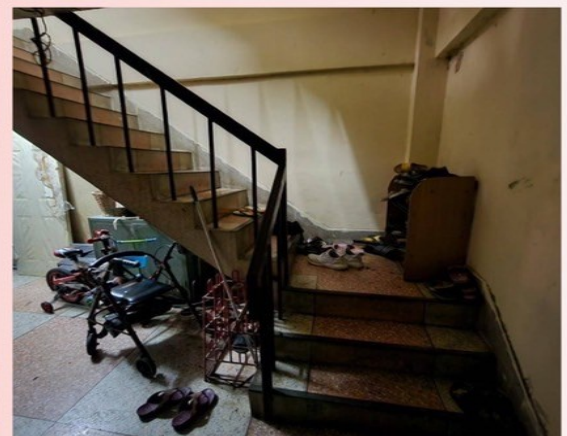

คลินิกอุ่นใจ

ทีมประคับประคอง พมก.
@175pjasc

ทาร์เก็ตรีช 78 >

ข้อความส่งฟรี 0 / 1,000 >

บรอดแคสต์ข้อความ

ต่อไปก็เพิ่มเพื่อนของบัญชีทางการอย่างมี
ประสิทธิภาพ
เหลืออีก 2 ขั้นตอน >

- บรอดแคสต์
- ข้อความที่กทหายเพื่อนใหม่
- ข้อความตอบกลับอัตโนมัติ
- ข้อความตอบกลับ AI
- คูปอง
- บัตรสะสมแต้ม
- เพิ่มเพื่อนใหม่
- โปรไฟล์
- ริชเมนู
- ประกาศ
- ตั้งค่า
- ช่วยเหลือ
- ส่วนขยาย

ข้อความตอบกลับอัตโนมัติ

สวัสดี คุณ TONKAW BCN57 🐱🙌 (hello) Palliative FMPMK โดยทีมเวชศาสตร์ครอบครัว สามารถส่งรูปและข้อความ consult รวมถึงข้อมูลคนไข้ได้เลยค่ะ

หากไม่ต้องการรับข้อความจากบัญชีทางการนี้ โปรดแตะปุ่มเมนูที่มุมขวาบนของหน้าจอแล้วปิดการแจ้งเตือน

อ่านแล้ว 8.33 น.

คิวอาร์โค้ด



Thank you for your Attention

